



Geländeänderungen in Landau - Leckage am Geothermiekraftwerk in Landau als Ursache vermutet

Pressegespräch am 9. April 2014



FESTSTELLUNG DER HÖHENÄNDERUNGEN



Ausschnitt aus der topographischen Karte



Rissaufnahme der Stadt Landau,
Stand 18.03.2014



FESTSTELLUNG DER HÖHENÄNDERUNGEN

Verformung der Gleisanlage



Foto vom 19.03.2014
Foto : Deutsche Bahn AG

Risse in der Straße



Foto vom 17.03.2014
Foto: A. Wehinger



**Rissaufnahme der Stadt Landau,
Stand 18.03.2014**

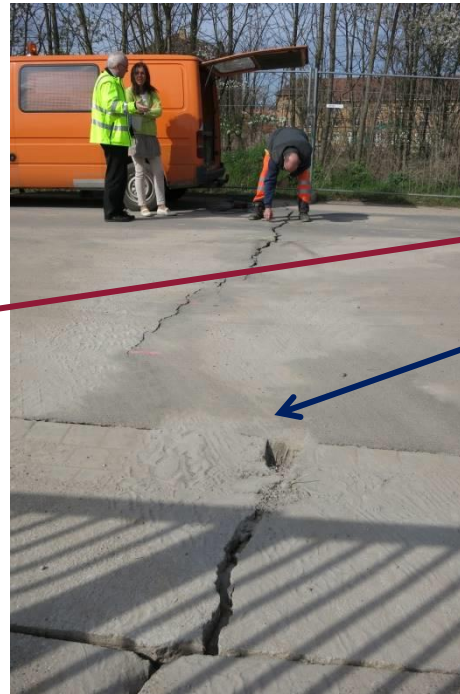
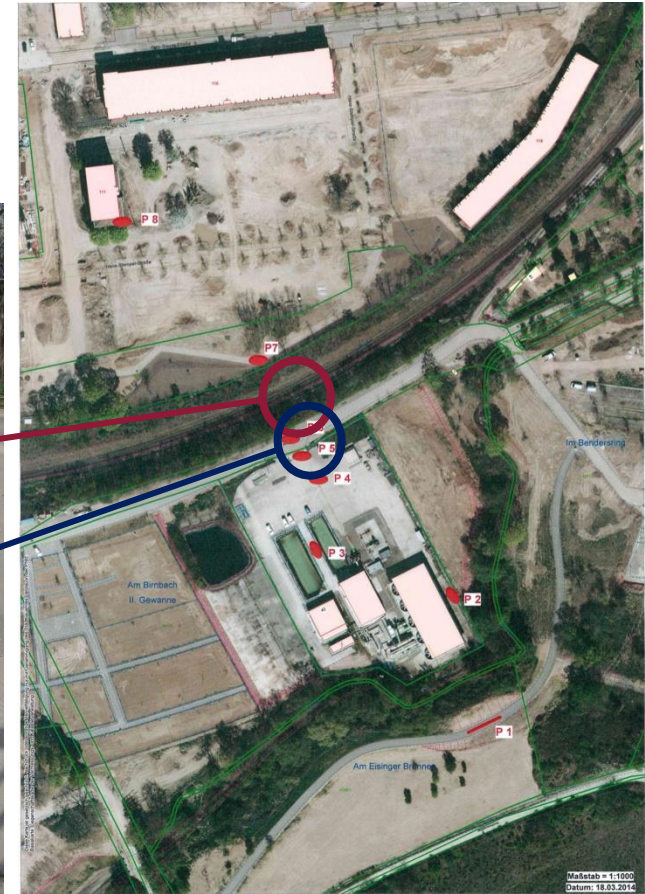

FESTSTELLUNG DER HÖHENÄNDERUNGEN

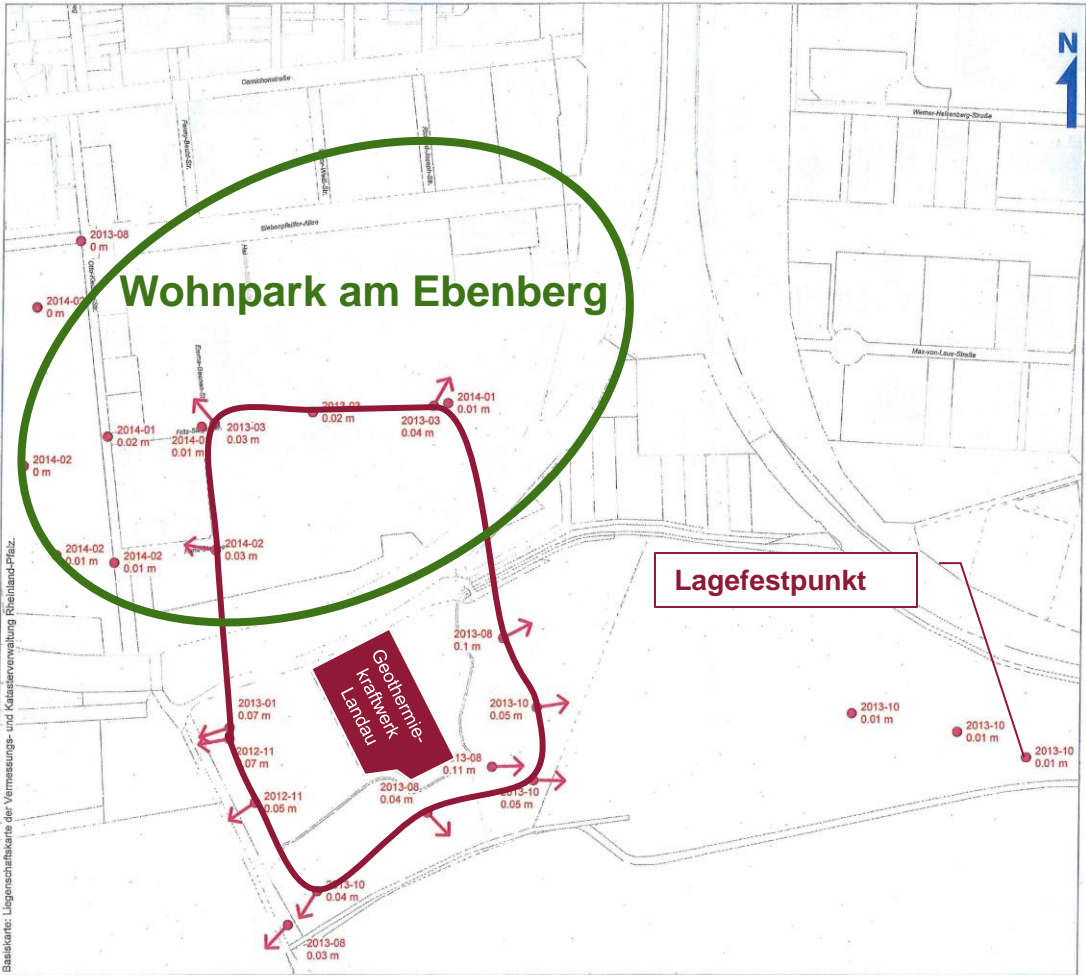

GEOthermieKRAFTWERK LANDAU

Schematische Darstellung Ausbau der Reinjektionsbohrung

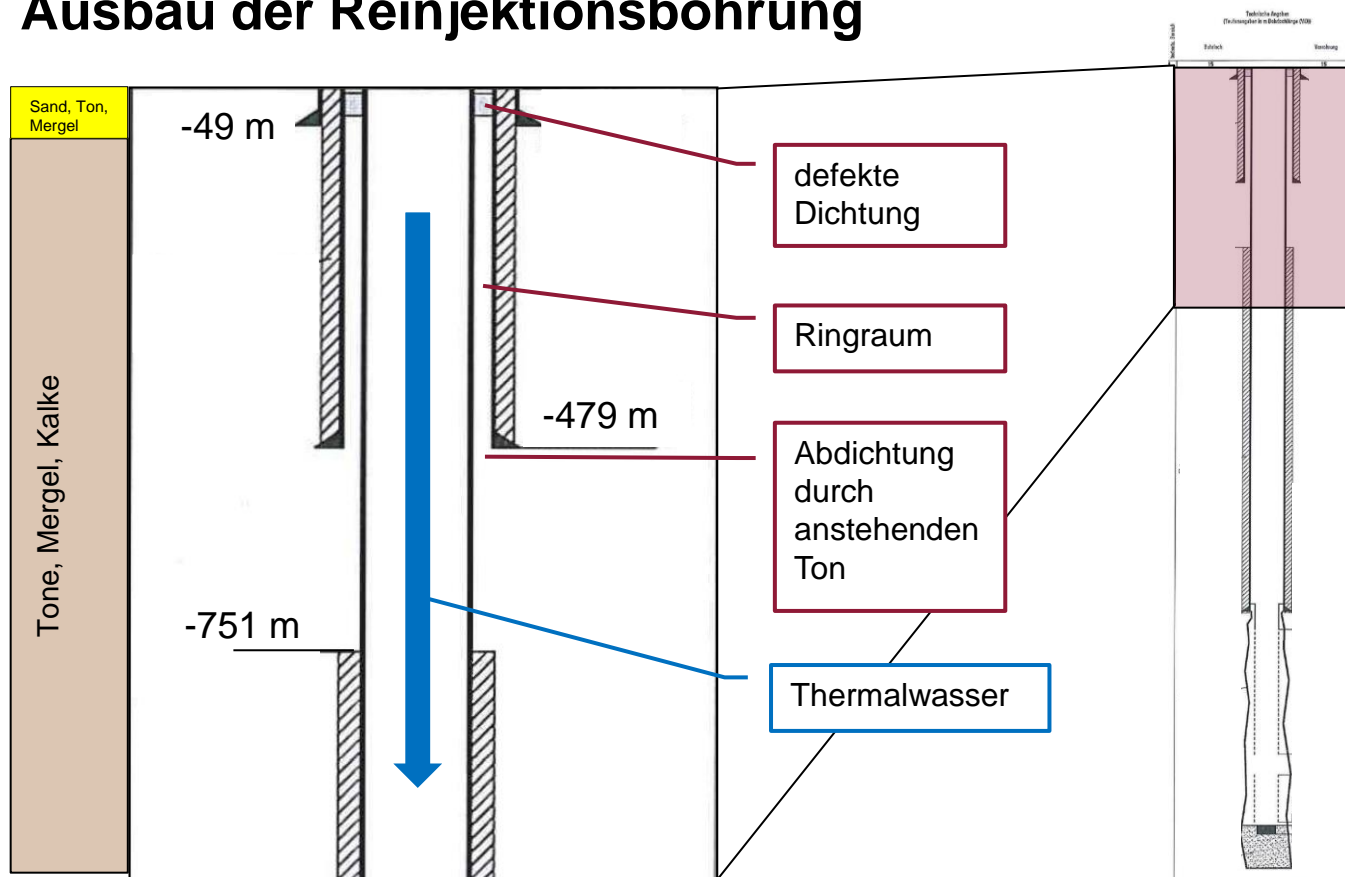

LAGE DER BRAUCHSWASSERBRUNNEN

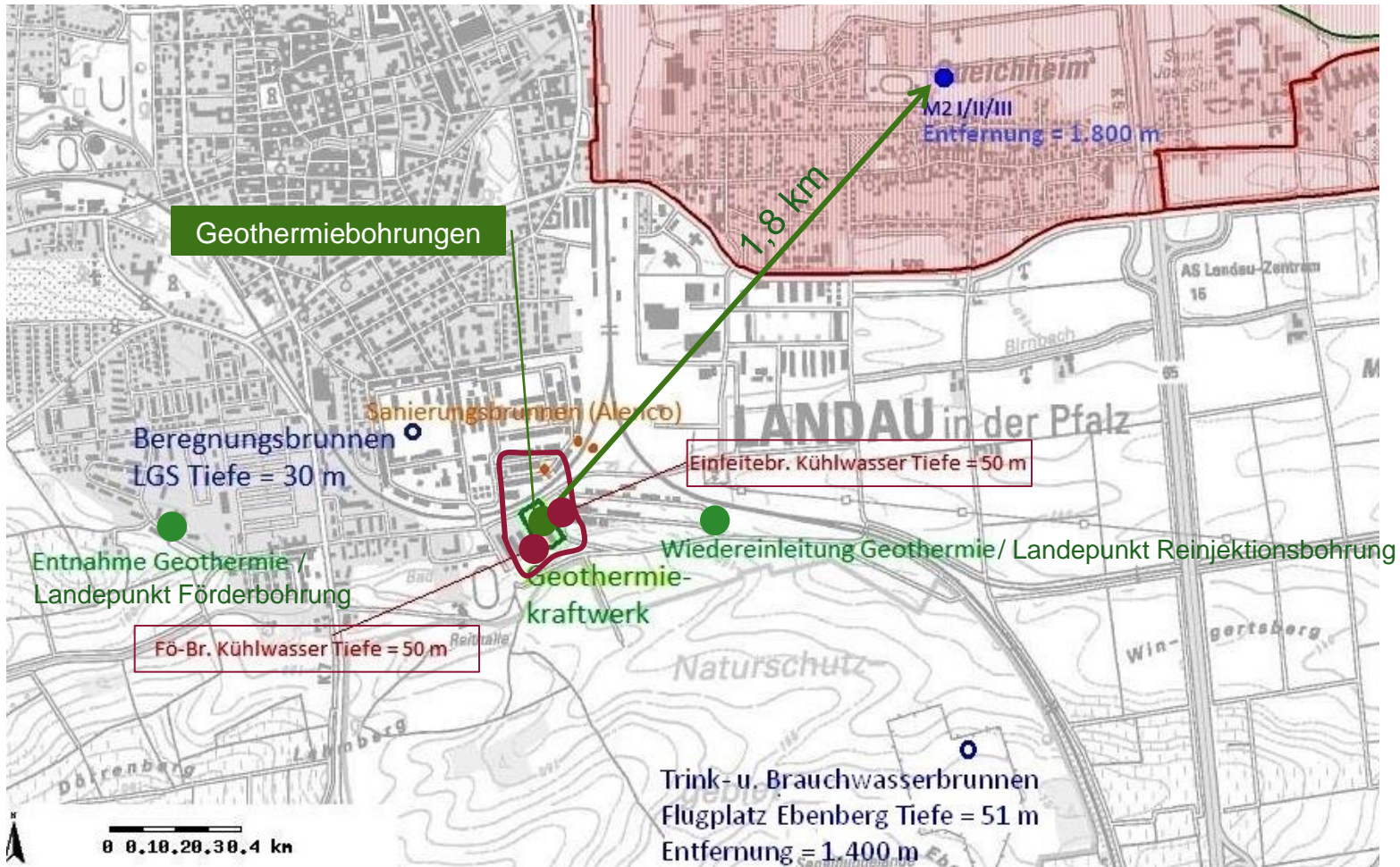



TRINKWASSERGEWINNUNG FLIESSZEITEN

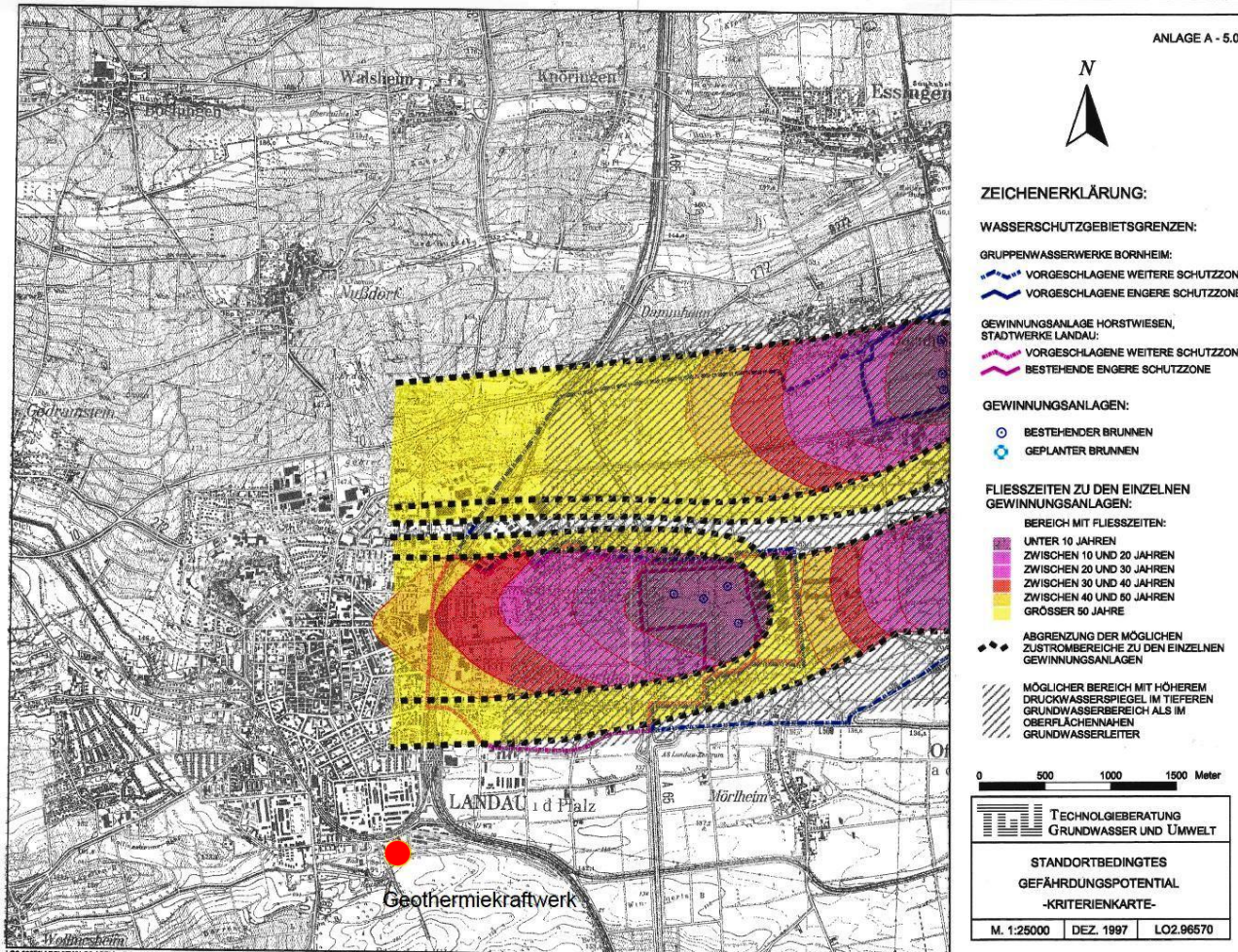



TRINKWASSERGEWINNUNG ENERGIE SÜDWEST AG

